NOTIZIARIO DI CONSCIO
Santuario Natività Beata Vergine Maria

Via Chiesa, 20 - 31032 Conscio di Casale sul Sile (TV)
Sito della Parrocchia: www.conscio.it
Parroco **don Fabio Bergamin** cell. 331.4236438



NP dal 19 febbraio al 26 marzo 2017

DISCEPOLI DI GESU' PER UN NUOVO STILE DI CHIESA

In Diocesi è iniziato il Cammino Sinodale

Riportiamo alcune parti della Lettera del Vescovo G. A. Gardin per presentare il Cammino Sinodale aperto solennemente in Cattedrale Venerdì 3 Febbraio scorso…

Carissimi fratelli e sorelle, in occasioni diverse – in particolare nella celebrazione diocesana di apertura del presente anno pastorale, il 23 settembre 2016 – ho avuto modo di comunicare una decisione importante per la vita della nostra diocesi: quella di realizzare, nel corso di quest'anno 2017, un Cammino Sinodale. In quella stessa circostanza ne ho indicato in maniera assai sintetica il senso e l'obiettivo, espressi con il titolo: «Discepoli di Gesù verso un nuovo stile di Chiesa».

1. DOPO LA VISITA PASTORALE

Inizio con l'osservare in quale momento si colloca il Cammino Sinodale. Esso si svolge dopo la Visita pastorale alle parrocchie della Diocesi, che ho compiuto nel corso degli ultimi quattro anni pastorali (2012-2016). Già questa sua collocazione temporale aiuta a comprenderne il senso. La Visita pastorale è un impegno vasto, finalizzato ad una conoscenza diretta di tutte le comunità parrocchiali della nostra Chiesa; anche se, nel caso della mia recente Visita, si è voluto dare particolare risalto alla realtà delle Collaborazioni Pastorali, quelle già istituite e quelle in cammino verso l'i-stituzione. Infatti, pur prevedendo la celebrazione eucaristica in ognuna delle 263 parrocchie, la Visita è stata via via aperta in 51 Collaborazioni Pastorali.

(…) Una volta dunque concluso un lavoro così prolungato e ampio è sorta inevitabilmente la domanda: e adesso? Che cosa fare dei molti incontri realizzati, delle varie conoscenze acquisite, delle considerazioni condivise sulla vita delle nostre comunità e di tanti altri elementi emersi nel corso della Visita? Dovevano forse essere... "tumulati" in qualche archivio, in attesa di essere riesuma-ti da uno storico del prossimo secolo? Tutto ciò avrebbe avuto l'amaro sapore di uno spreco di energie e di risorse. Ecco che è nata allora l'idea di un Cammino Sinodale, quale tentativo di mettersi in ascolto di quanto emerso dalla Visita pastorale, e così ricavarne frutto per la vita della nostra Chiesa trevigiana.

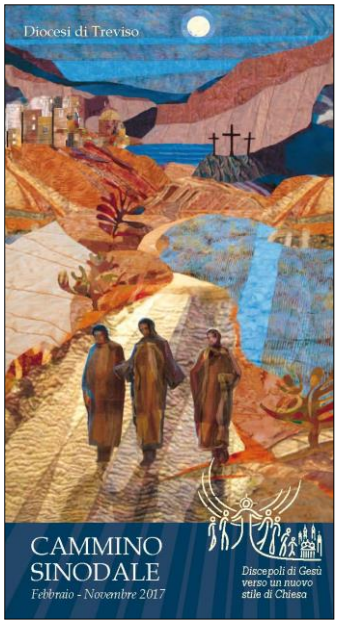

2. CHE COSA SI DEVE INTENDERE PER "CAMMINO SINODALE"?

Inizio dall'aggettivo Sinodale, che in questo caso è più importante del sostantivo Cammino. Sinodo è parola greca che significa "cammino insieme". Applicato ad una Chiesa particolare, questo "insieme" non significa genericamente qualcosa che viene svolto con il contributo di più persone; significa, più precisamente, che vi devono operare persone che appartengono alle diverse componenti della Chiesa e la rappresentano, e che dun-

que, idealmente, ha per protagonista tutta la Chiesa: vescovo, presbiteri, diaconi, religiosi ed altre persone consacrate, laici. È questo che si vuole intendere quando si dice che la Chiesa deve (dovrebbe) agire "in maniera sinodale". (…)

Dunque sinodalità è – per usare un'immagine molto semplice – il mettersi seduti in cerchio, con atteggiamento e stile fraterni, in un rapporto in cui risalta l'uguaglianza, dove ognuno può parlare e tutti meritano di essere ascoltati; e se qualcuno co-ordina o offre indicazioni per il comune dialogo, lo fa esercitando un servizio e non un potere.

Ma in quali circostanze, in particolare, si deve praticare questa sinodalità, o questa maniera sinodale di agire nella Chiesa? Per rispondere, pensando soprattutto al nostro Cammino Sinodale, richiamo un breve brano della Lumen gentium, il grande documento conciliare sulla Chiesa. Vi leggiamo al n. 9:

«Dovendosi essa [la Chiesa] estendere a tutta la terra, entra nella storia degli uomini, benché allo stesso tempo trascenda i tempi e i confini dei popoli, e nel suo cammino attraverso le tentazioni e le tribolazioni è sostenuta dalla forza della grazia di Dio che le è stata promessa dal Signore, affinché per la umana debolezza non venga meno alla perfetta fedeltà ma permanga degna sposa del suo Signore, e non cessi, con l'aiuto dello Spirito Santo, di rinnovare se stessa, finché attraverso la croce giunga alla luce che non conosce tramonto».

È un testo dal periodare incalzante, che toglie il respiro; ma a leggerlo lentamente e con attenzione vi si ritrova la suggestiva immagine di una Chiesa che, mentre cammina verso "la luce che non conosce tramonto", abita dentro la storia degli uomini e vi sperimenta tutta la fatica di essere fedele a quel Dio che, Lui sì, è fedele alle sue promesse e la sostiene nella sua debolezza. Essa allora non deve cessare di "rinnovare sé stessa". Vorrei sottolineare questo impegno di "rinnovare sé stessa"; il quale è effetto della forza che proviene dallo Spirito, ma domanda anche un incessante sforzo di conversione. Tale conversione non è solo individuale, un compito solitario, demandato ai singoli. È una ricerca e uno sforzo comune, condotto insieme, con l'apporto di tutti: sinodale, appunto. Applichiamo allora tutto questo alla nostra Chiesa diocesana e diciamo: avendo potuto, attraverso la Visita pastorale, conoscere meglio sé stessa – le sue povertà e le sue ricchezze, i suoi problemi e le sue attese, le sue fragilità e i suoi doni – la nostra Diocesi sente il bisogno di domandarsi che cosa significa per lei oggi essere fedele al Signore. Le risposte a questa domanda le cerca insieme, in maniera sinodale, in un ascolto reciproco che diventa poi comune ascolto di quanto Signore le chiede in questo tempo. E così pratica quel «"camminare insieme" del Gregge di Dio sui sentieri della storia incontro a Cristo Signore», di cui parla papa Francesco.

Il sostantivo Cammino (di per sé già compreso nel termine Sinodale) intende attribuire all'iniziativa il carattere di un "percorso aperto", qualcosa da non gettarsi velocemente alle spalle. Potrei dire: anche in questo caso vogliamo guardarci dal rischio della sbrigativa "archiviazione" o messa in soffitta di quanto verrà pensato e deciso negli incontri sinodali di questo 2017. (…) Veniamo al nostro Cammino Sinodale. Esso avrà, nel corso di quest'anno un suo inizio (il 18 febbraio prossimo) e anche una sua conclusione (il 17 novembre); ma si riprometterà (avrà la pretesa?) di incidere sul futuro, almeno prossimo, della nostra Chiesa. (…) È realmente da sperare che il Cammino Sinoda-le avvii processi, senza l'affanno di vederne subito i risultati; piuttosto aiutando tutta la nostra Chie-sa a portarli avanti con pazienza e umile tenacia.

"PREGHIERA DI EMMAUS"
per il *Cammino Sinodale*

Cammina con noi, Signore Gesù,
come facesti
coi viandanti di Emmaus.
Apri la mente smarrita
e la fede esitante
al dono della tua Parola,
alla comprensione della Croce,
all'accoglienza fiduciosa
di questo nostro tempo abitato da Te.

Fa' ardere il cuore della nostra Chiesa
che prega e riflette
cercando strade di Vangelo.
Nello spezzare con noi e per noi
il Pane che Tu sei,
raccoglici nella comunione
che ci fa discepoli dell'unico Maestro.

Rimani con noi quando ci avvolge
la sera del dubbio e della stanchezza.
Irradia su noi la vivida luce
dell'alba di Pasqua
che illumina il mondo
e ogni giorno fa nuova
la nostra speranza.
Amen.

+ Gianfranco Agostino Gardin
Vescovo di Treviso

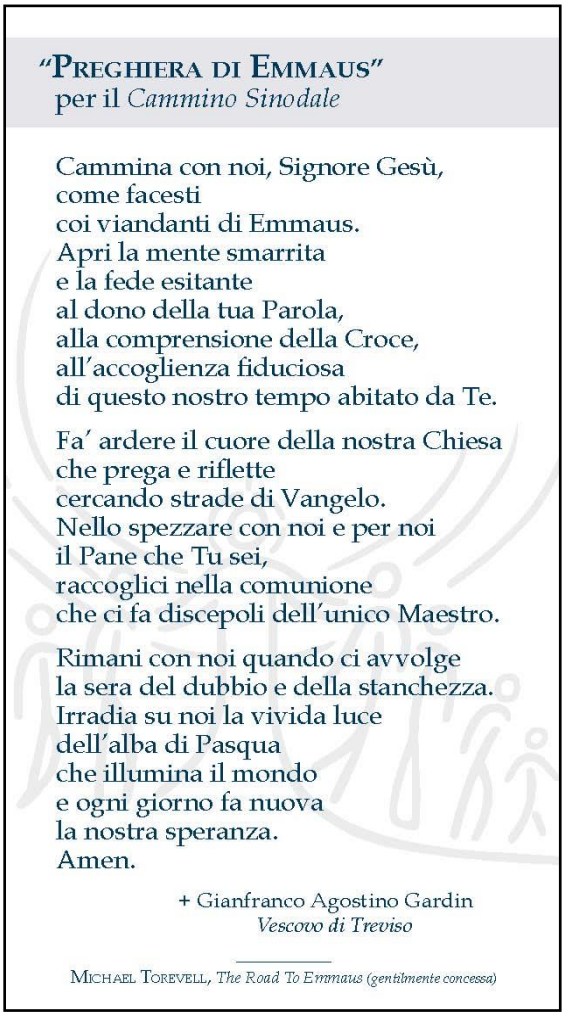

MICHAEL TOREVELL, *The Road To Emmaus* (gentilmente concessa)

APPUNTAMENTI IN PARROCCHIA E DIOCESI



A C

Sabato 18 febbraio NON C'E' ACR – **Domenica 19** – **Festa della Pace ACR** a Gaggio di San Liberale - **Giovedì 23 febbraio** ore 20.30 Consiglio Ac; **Dal 13 febbraio** in Canonica **alle ore 20.30 "Incontriamo la Parola di Dio" –** prossimi appuntamenti 20 marzo, 10 aprile e 8 maggio**. Due Serate AC per Genitori con il dott. F. Mucelli** (**Lunedì 13 e 27 marzo ore 20.30 Sala Graner**). **Sabato 25 febbraio** ACR&NOI **dalle ore 15.00 alle 16.30 Grande Festa di Carnevale in Sala** – graditi frittelle & crostoli & dolci vari – premiazione e giochi con le migliori "Maschere"

Domenica 19 febbraio ospiteremo negli ambienti parrocchiali il Gruppo Famiglie di Preganziol

Proposta formativa per catechisti a Mogliano (Centro Pastorale) sul tema "La preghiera: arte di relazione" (**Giovedì 2, 9, 16 e 23 marzo dalle ore 20.45**) - Serate di spiritualità in preparazione alla Pasqua con don Firminio Bianchin nei giorni **28, 29 e 30 marzo** stesso luogo e orario.

Domenica 05 marzo Vendita Gardenie per sostenere Associazione AISM.

Martedì 07 marzo ore 20.30 Auditorium PIO X Treviso – Conferenza promossa da NOI Treviso dal titolo "Insieme per rimettersi in Gioco". Relatori d. Vincenzo Salerno e dott. Pietro Lombardo.

08-09 marzo Ritiro Preti al Cavallino - **12 marzo** Giornata Diocesana della Carità

Domenica 19 marzo – in occasione dei **90** anni dell'Ac Conscio un incontro alle ore 09.30 in Canonica in ricordo di **Gino Gasparini** – seguirà Messa ed aperitivo conviviale al Circolo NOI;

Sabato 25 marzo ore 20.30 al NOI di San Biagio di Callalta: la nostra compagnia si esibisce con "La formajea dea fameja Sossoi" – e stessa commedia **a Conscio il 01 aprile ore 20.30 in Sala parrocchiale…NON MANCATE!**

26 marzo ore 09.30 in Sala Graner a Conscio incontro Genitori Conscio e Lughignano dei bambini per la prima confessione;
31 marzo ore 20.30 Sala Graner a Conscio incontro Genitori Conscio e Lughignano dei bambini prima comunione
02 aprile a Mogliano Veneto ritiro Cresimandi di Conscio e Lughignano al Collegio Astori – nel pomeriggio incontro con Genitori.

BATTESIMI IN PARROCCHIA : date disponibili per il sacramento (giorni di preparazione)- **5/03 e 15/04** (24 febbraio ore 20.15 in Canonica incontro di preparazione per entrambe le date)

***** Date della Sagra 2017:** da Venerdì 7 a Lunedì 10 + da Venerdì 14 a Martedì 18 luglio

OFFERTE IN PARROCCHIA: per la Chiesa/Sacramenti € 210,00, salvadanai per l'infanzia € 415,00, primule giornata della vita € 329,00; candele e pane san biagio € 288; utilizzo ambienti parrocchiali € 387,00 - Offerta della Cooperativa G. Toniolo nel 60mo € 2.000,00;

*** Cena + lotteria di Solidarietà per le popolazioni colpite dal terremoto (28.01.2017) **€ 6.640,00**

CELEBRAZIONI DAL 19 FEBBRAIO AL 26 MARZO 2017

Domenica 19 febbraio 2017	**08.00 A Conscio:** Rossi Giuseppe ed Amelia, Rossi Carolina e Giovanni Battista, Longo Eugenia, Baldo Dino **11.00 a Conscio:** Vanin Giovanni e Luigia, Nascimben Agostino, Rosa e Danilo, Bonanno Giuseppe e Nicoletta, Tonin Ferdinando e Liliana
Lunedì 20	**08.00 a Lughignano**
Martedì 21	**18.30 a Conscio:** Favaro Albino, Mella Carolina e Giosuè
Mercoledì 22	**09.00 a Casale**
Giovedì 23	**08.00 a Lughignano**

Venerdì 24	**18.30 a Conscio:** Malacchini Antonio, Pavan Nadia
Sabato 25	**18.30 a Lughignano**
Domenica 26	**08.00** Barbon Ferucio – Morandin Antonietta, Mometti Mirko e Pietro, Vittoria e Bertilla. Famiglia Palu' Giuseppe **09.30 Lughignano** **11.00 Rinnovo Impegno Servizio Ministranti (MITO) –** Chinellato Albino, De Marchi Pietro, Emma, Chinellato Giacomo, Adelina ed Ernesto, Def.ti De Paoli Giacomo e Maria , Def.ti Potente – Chin Severino e Virginia – Pillon Cesira, Maria e Don Angelo
Lunedì 27	**08.00 a Lughignano**
Martedì 28	**18.30** Simeon Agostino, Zottarelli Elisabetta e Simeon Luigina
Mercoledì 01 **Le Ceneri – *Inizia la Quaresima***	**09.00 a Casale** con imposizione delle Ceneri – Inizio della Quaresima **16.00 a Conscio** con imposizione delle Ceneri – Inizio della Quaresima **18.30 a Lughignano** con imposizione delle Ceneri – Inizio della Quaresima **20.00 a Casale** con imposizione delle Ceneri – Inizio della Quaresima
Giovedì 02	**08.00 a Lughignano**
Venerdì 03	**18.30 a Conscio:** Donati Giampaolo, Luigia ed Angelo, Criveller Lorenzo, Scudeler Olivo (trigesimo – classe '50)
Sabato 04	**18.30 a Lughignano**
Domenica **05 Marzo** **I° di Quaresima**	**08.00** Rossi Giuseppe ed Amelia, Baldo Giuseppe e Iolanda, Barbon Beniamino, **09.30 a Lughignano** **11.00 Battesimo Comunitario per Barzi Cecilia, Rangel Murilo e Matteus** - Stumendo Vittoria e Giovanni, Pillon Pietro (ann.)
Lunedì 06	**08.00 a Lughignano**
Martedì 07	**18.30 a Conscio** Caovilla Giuseppina e Bison Giulio
Mercoledì 08	**09.00 a Casale**
Giovedì 09	**18.30 a Lughignano**
Venerdì 10	**18.30 a Conscio** Toniolo Giorgio, Favaro Albino
Sabato 11	**18.30 a Lughignano**
Domenica **12 Marzo** **II° di Quaresima**	**08.00 a Conscio:** padre Criveller Tarcisio e Michele – Martini Anselmo e Gemma, Battilana Antonio – fratel Leone Criveller, Emilio, Ida e def.ti Eula. **09.30 a Lughignano** **11.00 a Conscio**:
Lunedì 13	**08.00 a Lughignano**
Martedì 14	**18.30 a Conscio :** Rossi Giuseppe, Ines, Filippo, Chiara e suor Gregoria
Mercoledì 15	**09.00 a Casale**
Giovedì 16	**08.00 a Lughignano**
Venerdì 17	**18.30 a Conscio:** Rossi Simone e Giuditta, Zanata Giovanni, Isetta e suor Giuseppina
Sabato 18	**18.30 a Lughignano**
Domenica **19 Marzo 2017** **III° di Quaresima**	**08.00 a Conscio:** Fratel Leone Criveller e padre Tarcisio – Rossi Silvio ed Angelina – Gobbo Gino, Ines e suor Marina, Longo Eugenio e famiglia e suor Parmena, Lucchese Giuseppe, Olga, Giovanni e Milena. **09.30 a Conscio:** *Incontro in Canonica per i 90 anni dell'Azione Cattolica di Conscio, ricordando la figura storica di Gino Gasparini* **11.00 a Conscio:** def. Gino Gasparini **-** def.ti De Paoli Giacomo e Maria e def.ti Potente – Cappelletto Gino, Adelia, Sergio e Luigi – Carmelo Orfeo e def.ti De Marchi – Cappelletto Tarcisio e Gobbo Corrado – Zanata Vittorio
Lunedì 20	**08.00 a Lughignano**
Martedì 21	**18.30 a Conscio** Malacchini Antonio – Gallinaro Arturo e Norma
Mercoledì 22	**09.00 a Casale**
Giovedì 23	**18.30 a Lughignano**
Venerdì 24	**18.30 a Conscio NON C'E' LA MESSA**
Sabato 25	**18.30 a Lughignano**
Domenica 26 **III° di Quaresima**	**08.00 A Conscio:** Baldo Manuela e Marina – Mometti Mirko, Pietro, Vittoria e Bertilla - Gobbo Ugo, Aurelia, Onorina e Ilario **09.30 a Lughignano** **11.00 a Conscio:** Chinellato Albino – De Marchi Pietro, Emma, Chinellato Giacomo, Adelina ed Ernesto